



追越学生宿舎

短期留学・
ショートステイハウス



平砂学生宿舎



Guidance of
Student Residence Halls

学生宿舎の ご案内

グローバルヴィレッジ



2024. 4



○筑波大学学生宿舎とは？

本学の学生宿舎は、「学生に良好な勉学の環境を提供し、自律的な市民生活を体験させる」ことを目的として設置されています。

また、平成28年4月から短期留学・ショートステイ用の宿舎が、平成29年4月からはキャンパスの国際化推進のため、国際交流を重視したシェアハウスタイプの学生宿舎(グローバルヴィレッジ)が、それぞれ運用開始となりました。

○学生宿舎はこんなところが魅力！

- ・ 宿舎費が近隣アパートに比べて安め(光熱水費も基本料金は大学が負担するため、従量分だけ支払えばOK)
- ・ 大学の敷地内にあるので講義を受ける各地区に近い！
- ・ 同じ宿舎に住むのは筑波大生なので、友達作りも簡単！学群・学類にとらわれない仲間を作れる！
- ・ 毎年、5月に宿舎祭(通称:やどかり祭)が開催され、宿舎入居を大いに盛り上げます！

○宿舎ってどのくらいあるの？

本学の学生宿舎は、構内の4地区に67棟、3,821室が設置され、国立大学のなかで最大規模の学生宿舎です。近年では、老朽化の著しい学生宿舎(4棟、571室)を廃止し、代わりにキャンパスの国際化推進を目的としたシェアハウス型の学生宿舎(グローバルヴィレッジ(11棟、500室))を新設しています。

【令和5年度宿舎データ】

地区 宿舎	平砂	追越	一の矢 (一般)	一の矢 (世帯)	一の矢 (短期留学・ ショートステイ)	春日※	グローバル ヴィレッジ	計
棟数	6	17	18	5	8	3	11	68
居室数	694	953	902	120	478	174	500	3,821

※春日地区には世帯・夫婦室計4室を含む

○頼れる管理事務室！

学生宿舎の日常的な運営業務は、各エリアに管理事務室を置いて行っており、どの地区に入居したとしても、入居者が宿舎で困ったことがあればすぐに相談ができます。

筑波学都資金財団	平砂・追越・一の矢の各エリア共用棟及び春日1号棟1階
つくばグローバル アカデミック サービス	短期留学・ショートステイハウス(一の矢地区) 一の矢35号棟1階
	グローバルヴィレッジ(平砂地区) コミュニティステーション1階

○どんな人がどのくらいの期間入居できるの？

- ・ 学生宿舎に入居できるのは基本的に本学の学生です。
- ・ 学群の新生入生及び留学生の入居希望者は単身用一般室に優先的に入居できるよう配慮しています。
(例年学群の新生入生の約4割が入居しています)
- ・ 学生種別、在学年次、空室状況、入居時期などによって、入居できる部屋タイプが異なりますので、詳細は学生生活課学生宿舎担当にお問い合わせください。
- ・ 入居できる期間は入居日の属する年度の3月31日まで(グローバルヴィレッジは入居日が属する年度の翌年度3月31日まで)となります。
- ・ 入居期間終了後も継続入居を希望する場合は、10月下旬に行う募集に申込をしてください。募集定員を超えた場合は、入居申込者の中から抽選になります。(宿舎費等を滞納している者は、申込不可となります)

○学生宿舎全般に関する問い合わせ先

学生部学生生活課厚生・宿舎チーム(学生宿舎担当) TEL: 029-853-2265、2266

Email: gakuseisyukusya@un.tsukuba.ac.jp

○学生宿舎の共用設備について

【セキュリティについて】

・玄関セキュリティシステム

居住者の安全確保と防犯のため、各居住棟入口には、追越・平砂地区は暗証番号方式（一部ICタグ方式）、一の矢・春日地区はICタグ方式によるセキュリティシステムが設置されており、入居者以外は棟内に入れなくなっています。

・防犯カメラ

不審者の侵入を抑止するため、屋外には防犯カメラを設置しています。

【居住棟の設備について】

・居室設備について

部屋タイプごとに設備が異なります。詳しくは見取図をご参照ください。

居室共通設備	概要
寝具	<ul style="list-style-type: none"> ▶掛布団・ベッドパッド・シーツ・枕・枕カバー・布団カバー(計6点セット) ▶専用の寝具取扱所で10日に1回程度清潔なものに交換可能 ▶一部の部屋タイプ(世帯等)を除き費用は宿舎費に含まれます。
暖房	<ul style="list-style-type: none"> ▶パネルヒーター式 ▶11月下旬から3月上旬までの朝6～8時と夜17時～23時 (休業日は6～10時、15～22時)に使用可能 ▶冷房設備はないが、共用棟内の電気店でエアコンのリース契約可能 ▶一部の部屋タイプ(グローバルヴィレッジ等)ではパネルヒーターではなくエアコンが設置されています。
インターネット環境	<ul style="list-style-type: none"> ▶全室光回線の有線および無線LANあり ▶個別のプロバイダー契約不要 ▶専門業者による24時間サポートダイヤルあり ▶無料

・棟設備について

宿舎の多くを占める一般単身タイプの宿舎については、以下のとおりです。

共同利用設備	概要
補食室	<ul style="list-style-type: none"> ▶各棟に数箇所設置 ▶ガスコンロ・流し台・給湯器等による簡易炊事が可能
洗濯室	<ul style="list-style-type: none"> ▶コインランドリー方式の洗濯機・乾燥機が利用可能
シャワー室	<ul style="list-style-type: none"> ▶コイン式のシャワーが各棟で利用可能
トイレ	<ul style="list-style-type: none"> ▶各棟各階に設置(各居室内にトイレがある棟は一部階のみの場合あり)

○学生宿舎共用棟の主な施設

	店 舗 等	営 業 時 間	電 話 番 号
平砂 共用棟	電 化 製 品	10:00～18:00 (月～金) 10:00～17:00 (土)	029-858-1239
	理 容	9:00～17:00 (月～金) 9:00～13:00 (土) 毎月第3月曜休業	029-858-0801
	浴 場	18:00～23:00 (月～金)	029-824-2211
追越 共用棟	電 化 製 品	10:00～18:00 (月～金) 10:00～17:00 (土)	029-858-0106
一の矢 共用棟	食 品・日 用 雑 貨 (コンビニエンスストア)	9:00～20:00 (月～日)	029-856-2022
	電 化 製 品	10:00～18:00 (月～金) 10:00～17:00 (土)	029-861-1567
	理 容	11:30～16:30 (月～金) 予約者のみ (土) 毎月第3水曜休業	029-858-1052
春日 福利厚生棟	食 堂	10:30～13:30 (月～金)	029-852-0977

※営業時間が異なる場合があります。

詳細は、福利厚生施設案内 HP <https://kosei.sec.tsukuba.ac.jp> をご覧ください。

○各管理事務室連絡先

管 理 事 務 室	電 話 番 号
平砂管理事務室(平砂共用棟2階)	TEL : 029-858-0131
追越管理事務室(追越共用棟2階)	TEL : 029-858-0132
一の矢管理事務室(一の矢共用棟2階)	TEL : 029-858-0133
春日管理事務室(春日1号棟1階)	TEL : 029-859-1193
短期留学・ショートステイハウス管理事務室 (一の矢35号棟1階)	TEL : 029-856-7220
グローバルヴィレッジ管理事務室 (大和リースコミュニティステーション1階)	TEL : 029-896-5281

宿舎・居室

○一般単身改修棟 (約10㎡)



居室内備品

- ①机 ②椅子 ③ベッド(マットレス含む)
- ④備品ファイル



使用料金

保証金	30,000円
宿舎費	月額 19,410円
光熱水費	電気料(従量分)のみで3ヶ月単位での請求 基本料金は大学が負担!
清掃費	7,700円(退居時に保証金より差し引く)

※主として学群新入生が入居するタイプです
※棟・室により居室の大きさや形が変わります

○一般単身改修棟(春日) (約10㎡)



居室内備品

- ①机 ②椅子 ③ベッド(マットレス含む)
- ④備品ファイル

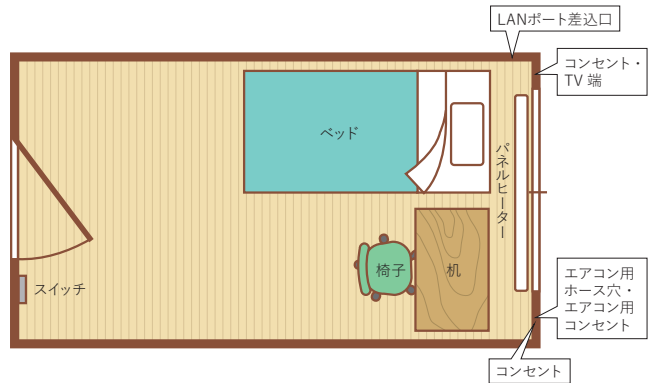

使用料金

保証金	30,000円
宿舎費	月額 19,615円
光熱水費	電気料(従量分)のみで3ヶ月単位での請求 基本料金は大学が負担!
清掃費	7,700円(退居時に保証金より差し引く)

※主として学群新入生が入居するタイプです

○一般単身未改修棟 (約10㎡)



居室内備品

- ①机 ②椅子 ③ベッド(マットレス含む)
- ④備品ファイル



使用料金

保証金	30,000円
宿舎費	月額 15,380円
光熱水費	電気料(従量分)のみで3ヶ月単位での請求 基本料金は大学が負担!
清掃費	7,700円(退居時に保証金より差し引く)

※主として留學生が入居するタイプです
※棟・室により居室の大きさや形が変わります

宿舎・居室

○追越南(追越25~27号棟) (約16㎡)



※写真は26・27号棟の居室です

居室内設備

ミニキッチン(25号棟はIH式、26・27号棟は電気コンロ式)、ユニットバス、バルコニー

居室内備品

25号棟用	①机(サイドチェスト含む) ②回転椅子 ③ベッド(マットレス含む) ④下駄箱 ⑤エアコン ⑥メタルラック ⑦備品ファイル
26・27号棟用	①片袖机 ②回転椅子 ③ベッド(マットレス含む) ④書棚 ⑤整理ダンス ⑥下駄箱 ⑦メタルラック ⑧デスクライト ⑨エアコン ⑩備品ファイル

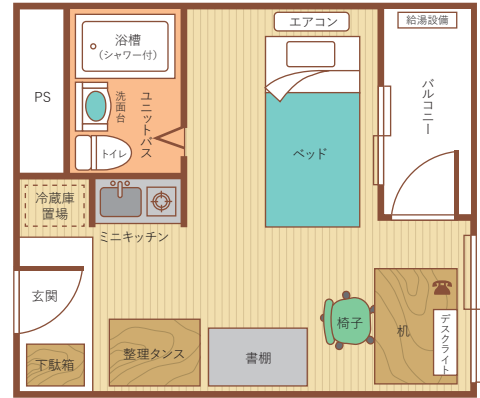

使用料金

保証金	30,000円
宿舍費	月額 31,170円
光熱水費	電気・ガス・水道・下水道について従量分のみで3ヶ月単位での請求 基本料金は大学が負担!
清掃費	10,450円(退居時に保証金より差し引く)

※主として特定のプログラム生が入居するタイプです
※棟・室により居室の大きさや形が変わります

○二人室单身使用(一の矢10~16号棟) (約30㎡)



居室内設備

個室トイレ、流し台、換気扇、ベランダ

居室内備品

- ①机 ②椅子 ③ベッド(マットレス含む)
④備品ファイル



使用料金

保証金	30,000円
宿舍費	月額 23,670円
光熱水費	電気料(従量分)のみで3ヶ月単位での請求 基本料金は大学が負担!
清掃費	14,300円(退居時に保証金より差し引く)

※主として学群在学生・大学院生が入居するタイプです
※棟・室により居室の大きさや形が変わります

○留学生用单身(春日3号棟) (約18㎡)

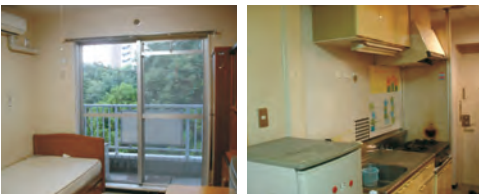

居室内設備

ユニットバス、炊事設備、バルコニー

居室内備品

- ①学習机(書棚・照明付き) ②椅子
③ベッド(マットレス含む) ④洋服ダンス ⑤
下駄箱 ⑥食器戸棚 ⑦食卓 ⑧食卓用イス
⑨ガステーブル ⑩エアコン ⑪備品ファイル



使用料金

保証金	30,000円
宿舍費	月額 23,711円
光熱水費	電気・ガス・水道・下水道について従量分のみで3ヶ月単位での請求 基本料金は大学が負担!
清掃費	10,450円(退居時に保証金より差し引く)
その他	寝具セットの貸し出しなし (使用料金は宿舍費に含まれていない)

※春日地区の留学生が入居するタイプです

宿舎・居室

○短期留学・ショートステイハウス(一の矢 6・8号棟) (約7~10㎡)

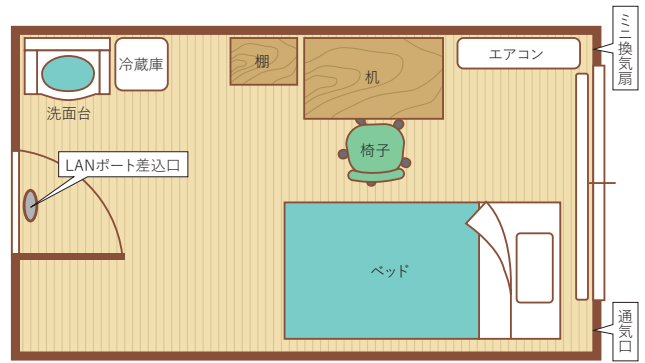

居室内設備

ミニ換気扇

居室内備品

- ①机 ②椅子 ③ベッド ④冷蔵庫
⑤エアコン ⑥棚 ⑦デスクライト
⑧カーテン

棟内の共用設備

- ①トイレ(洋式) ②補食室(キッチン)
③洗濯室(コインランドリー)
④シャワー室(コインシャワー)

使用料金

保証金	30,000円
宿舍費	月額 23,800円
光熱水費	電気料(従量分)のみで毎月の請求 基本料金は大学が負担!
清掃費	退居時に保証金で精算します (入居期間により金額が変わります)

※棟・室により居室の大きさや形が変わります

○短期留学・ショートステイハウス(一の矢31・32・33号棟) (約30㎡)

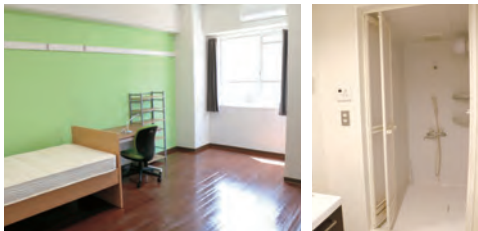

居室内設備

個室トイレ、ミニキッチン、ユニットシャワー、換気扇、ベランダ

居室内備品

- ①机 ②椅子 ③ベッド ④冷蔵庫
⑤エアコン ⑥棚 ⑦デスクライト
⑧壁掛け時計 ⑨カーテン

棟内の共用設備

1階：洗濯室(コインランドリー)、談話室

使用料金

保証金	30,000円
宿舍費	月額 44,000円
光熱水費	電気・ガス・水道・下水道について従量分のみ で毎月の請求 基本料金は大学が負担!
清掃費	退居時に保証金で精算します (入居期間により金額が変わります)

※棟・室により居室の大きさや形が変わります

※2016年、2017年にリニューアルした棟タイプです

○短期留学・ショートステイハウス(一の矢34・35号棟) (約14㎡)

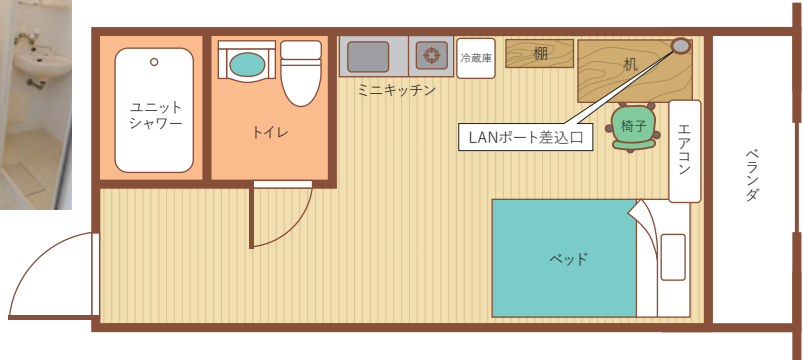

棟内の共用設備

- ①洗濯室(コインランドリー)(1~4階)
- ②ラウンジ(2~4階)

居室内設備

個室トイレ、ミニキッチン、ユニットシャワー、ベランダ

居室内備品

- ①机 ②椅子 ③ベッド ④冷蔵庫
- ⑤エアコン ⑥棚 ⑦デスクライト
- ⑧壁掛け時計 ⑨カーテン

使用料金

保証金	30,000円
宿舎費	月額 36,100円
光熱水費	電気・ガス・水道・下水道について従量分のみで毎月の請求 基本料金は大学が負担!
清掃費	退居時に保証金で精算します (入居期間により金額が変わります)

※棟・室により居室の大きさや形が変わります
※2016年にリニューアルした棟タイプです

○短期留学・ショートステイハウス(一の矢38号棟) (約13㎡)

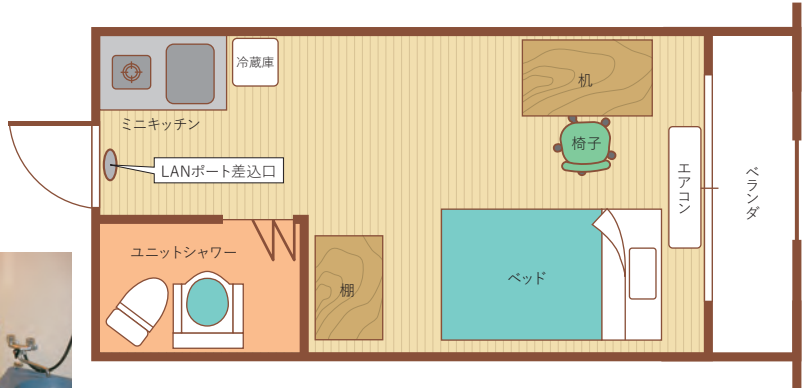
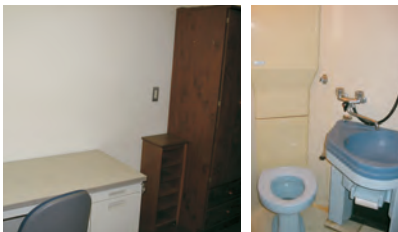

棟内の共用設備

- ①洗濯室(コインランドリー)(1~4階)
- ②ラウンジ(1階)

居室内設備

個室トイレ、ミニキッチン、ユニットシャワー、ベランダ

居室内備品

- ①机 ②椅子 ③ベッド ④冷蔵庫
- ⑤エアコン ⑥棚 ⑦デスクライト
- ⑧壁掛け時計 ⑨カーテン

使用料金

保証金	30,000円
宿舎費	月額 30,600円
光熱水費	電気・ガス・水道・下水道について従量分のみで毎月の請求 基本料金は大学が負担!
清掃費	退居時に保証金で精算します (入居期間により金額が変わります)

※棟・室により居室の大きさや形が変わります



グローバルヴィレッジ概要

○グローバルヴィレッジ

グローバルヴィレッジは、これまで本学には無かった一般学生と留学生の混住シェアハウスタイプの学生宿舎となっており、いろいろな国の学生と交流し国際感覚を磨くことができるよう配慮されています。

居室タイプ	一般学生と留学生の混住シェアハウスタイプ(5人1ユニット) 男子ユニットと女子ユニットに分かれます。
宿舎費・光熱水費	宿舎費月額：35,800円 光熱水費：ユニット共用LDK・個室内で使用した分を毎月請求いたします。 個室は入居者ごとの電気料(従量分)を、ユニット共用部の光熱水費(従量分)は、全ユニットの総額を全入居者で均等に割った金額を負担していただきます。 保証金：入居時に30,000円(退居時の清掃費・未納金等に充当)が必要です。
個室	広さ：約10㎡(約6畳) 設備：机・椅子・ベッド・エアコン・カーテン・本棚・姿見鏡・掛け時計・LED電気スタンド・無線LAN
ユニット共用LDK	広さ：約18.45㎡(約10畳) 設備：キッチン・冷蔵庫・電子レンジ・ダイニングテーブル・椅子・食器棚・カーテン・掛け時計
ユニット共用設備	共用トイレ(2カ所)・共用シャワー室
セキュリティ	建物玄関セキュリティ・ユニット玄関・個室ドアがそれぞれ施錠できるトリプルセキュリティです。 防犯カメラによる敷地内の監視体制があります。
その他	留学生との交流イベントがあります。 敷地内のランドリールームに洗濯機と乾燥機(有料)があります。 敷地内の共用施設「Community Station(コミュニティステーション)」を自由に使用することができ、宅配ボックス、スタディールーム、コミュニティキッチン、メディテーションルームなどの設備が利用できます。



個室



ユニット共用LDK



コミュニティステーション





平砂・追越学生宿舎棟別呼称及び配置図

マップ凡例

- 数字は棟No.を示す
- ……粗大ゴミ置場
- ……ゴミ集積所
- ……バス停
- ……寝具交換所
- 🚫 ……車止
- A～Fは緊急時の一次避難場所

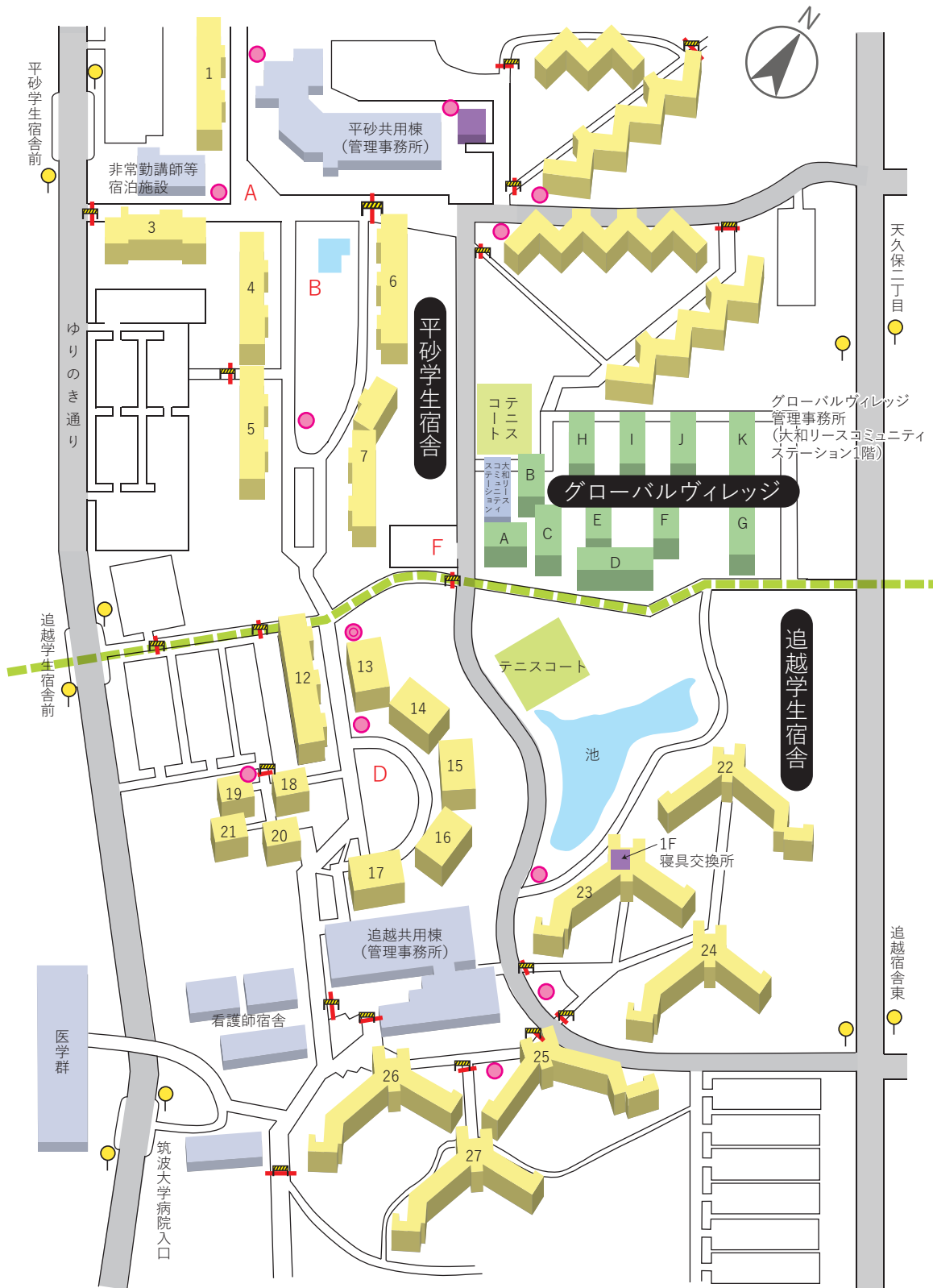



一の矢学生宿舍棟別呼称及び配置図

■ マップ凡例

- 数字は棟No.を示す
- ……粗大ゴミ置場
- ……ゴミ集積所
- ……バス停
- ……寝具交換所
- 🚫 ……車止
- / ■ ……世帯用宿舍〔6・8・31～35・38号棟は短期留学・ショートステイハウス〕
- A～Eは緊急時の一次避難場所





春日学生宿舎棟別呼称及び配置図

マップ凡例

数字は棟No.を示す ●粗大ゴミ置場 ●ゴミ集積所 ●バス停

1号棟宿舎内……管理事務室／浴室 2号棟宿舎内……浴室 生活センター……食堂／書籍・文具店

A～Cは緊急時の一次避難場所



キャンパス全体図

マップ凡例

※エリア名は、通称です。

-  バス通り
Bus route
-  道路
Road
-  運動場
Ground
-  池
Pond
-  **B** バス停(筑波大学学内バス)
Bus stop (campus bus: Tsukuba daigaku gakuna)
-  **B** バス停(高速バス)
Bus stop (highway bus)
-  **i** 案内センター
Information center
-  **C** コンビニエンスストア
Convenience store
-  信号
Traffic signal
-  **CS** カーシェア・つくばステーション
Car sharing system "Car Share Tsukuba"

カーシェア・つくば 利用案内
<https://www.tsukuba.ac.jp/campuslife/support-carshare/>



一の矢学生宿舎
エリア

第二エリア

- ▷ 比較文化学類
- ▷ 日本語日本文学類
- ▷ 教育学類
- ▷ 心理学類
- ▷ 障害科学類
- ▷ 生物学類
- ▷ 生物資源学類

第一エリア

- ▷ 人文学類
- ▷ 社会学類
- ▷ 地球学類
- ▷ 数学類
- ▷ 物理学類
- ▷ 化学類

※総合学域群については、
各自の履修状況によって異なります。

医学エリア

- ▷ 医学類
- ▷ 看護学類
- ▷ 医療科学類

平砂学生宿舎
エリア

追越学生宿舎
エリア

春日学生宿舎
エリア

春日エリア

- ▷ 情報メディア創成学類
- ▷ 知能情報・医療学類

つくばセンター(TXつくば駅)